

Datos de interés

Dirección y coordinación del curso

DR. SERGI Vidal-Sicart, DR. GABRIEL Zanón

Organización del curso

Unidad Funcional de Patología de la Mama
Instituto Clínic de Ginecología, Obstetricia y
Neonatología (ICGON)
Servicio de Medicina Nuclear
Centro de Diagnóstico por la Imagen Clínic (CDIC)

Calendario y horario

16 de febrero de 2007

Precio de la inscripción: 190 euros

Sede del curso

Hospital Clínic de Barcelona
Sala de Actos
C/ Villarroel, 170. Escalera 9-11, 3ª planta

Secretaría administrativa e información

Para hacer la reserva de plazas se ha de contactar con:

Aula Clínic. Hospital Clínic de Barcelona
SRA. MERCÈ Sabaté
C/ Villarroel, 170. 08036 Barcelona
Escalera 7, 7ª planta

Tel.: 93 227 98 52 · Fax: 93 227 98 59
mesabate@clinic.ub.es · www.aulaclinic.com

Enviar la hoja de inscripción y el cheque o el resguardo de la transferencia, haciendo constar la referencia 501116, a:

Aula Clínic. Hospital Clínic de Barcelona
SRA. MERCÈ Sabaté · Fax: 93 227 98 59



Sociedad Española
de Senología y Patología Mamaria

Solicitada la acreditación del *Consell Català de la Formació Mèdica Continuada*-Comisión de Formación Continuada del Sistema Nacional de Salud.

Curso declarado de interés sanitario por el *Institut d'Estudis de la Salut*, del *Departament de Sanitat i Seguretat Social* de la *Generalitat de Catalunya*.



Aula Clínic

CIRUGÍA RADIODIRIGIDA EN EL CÁNCER DE MAMA Y EN ONCOLOGÍA GINECOLÓGICA

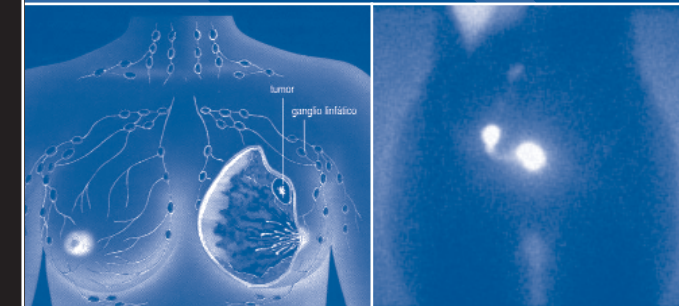

Dirección del curso

DR. SERGI Vidal-Sicart
DR. GABRIEL Zanón

Organización del curso

Unidad Funcional de Patología de la Mama
Instituto Clínic de Ginecología, Obstetricia y
Neonatología (ICGON)
Servicio de Medicina Nuclear
Centro de Diagnóstico por la Imagen Clínic (CDIC)

Con la calidad de:



Desde hace más de una década la medicina nuclear es una ayuda importante para el cirujano, y la presencia de un médico nuclear en el quirófano es hoy un hecho habitual.

La senología ha progresado extraordinariamente y, en la actualidad, es una práctica habitual la biopsia de lesiones mamarias no palpables, lo que permite diagnósticos muy tempranos. Hasta ahora estábamos utilizando localizaciones guiadas por agujas o por arpones, pero la experiencia adquirida con las técnicas de ganglio centinela han hecho que podamos utilizar esta metodología para localizar y extirpar lesiones pequeñas que no se palpan. El ROLL (Radioguided Occult Lesion Localization) es hoy una realidad extraordinariamente útil.

El ganglio centinela en el cáncer de mama es ya una técnica consolidada, pero, como todas, está en continua evolución con nuevas indicaciones.

Cada día son más las neoplasias que se benefician del procedimiento y la oncología ginecológica se ha incorporado con fuerza para hacer intervenciones que con la misma radicalidad tengan menos morbilidad. La laparoscopia oncológica y el ganglio centinela han contribuido a ello.

Con esta jornada de trabajo la Unidad de Patología de la Mama del Hospital Clínic de Barcelona, con la colaboración del Servicio de Medicina Nuclear y del Comité de Oncología Ginecológica pretenden actualizar un tema que es siempre multidisciplinar y que se dirige a ginecólogos, cirujanos, médicos nucleares, radiólogos, etc.

Profesorado

Hospital Clínic de Barcelona

DRA. BLANCA **Farrús**,
DR. PEDRO LUIS **Fernández**,
DR. JOSÉ ANTONIO **Lejárcegui**
DR. SERGIO **Martínez-Román**
DRA. MONTSERRAT **Muñoz**
DR. JAUME **Pahisa**
DRA. PILAR **Paredes**
DRA. FRANCESCA **Pons**
DR. LLUÍS MARIA **Puig-Tintoré**
DR. AURELI **Torné**
DR. MARTÍN **Velasco**
DR. SERGI **Vidal-Sicart**
DR. GABRIEL **Zanón**

Hospital Universitari de Bellvitge

DR. LORENZO **Balagueró**

Netherland Cancer Institut, Amsterdam

DR. RENATO **Valdés-Olmos**

Programa

08.30-09.00 h Entrega de documentación

09.00-09.10 h Inauguración del curso
PROF. JUAN **Balasc**

Presentación del curso

DR. GABRIEL **Zanón**

Técnica del ROLL: Aplicación clínica

09.10-09.30 h Bases teóricas de la técnica ROLL

DR. RENATO **Valdés-Olmos**

09.30-09.50 h ROLL versus localización prequirúrgica. Ventajas e inconvenientes

DR. MARTÍN **Velasco**

09.50-10.15 h Resultados de la técnica

DRA. PILAR **Paredes**

10.15-10.45 h Mesa redonda

Moderadora: DRA. FRANCESCA **Pons**

10.45-11.15 h Café

El ganglio centinela en el cáncer de mama. Nuevos aspectos

11.15-11.35 h Bases teorico-prácticas de la técnica del ganglio centinela en el cáncer de mama

DR. RENATO **Valdés-Olmos**

11.35-11.55 h Mamaria interna, ¿sí o no?

DRA. BLANCA **Farrús**

11.55-12.15 h ¿Qué se debe hacer con los ganglios centinela extraaxilares?

DR. SERGIO **Martínez-Román**

12.15-12.35 h Micrometástasis y células tumorales aisladas. La visión del patólogo y del oncólogo

DRA. MONTSERRAT **Muñoz**

DR. PEDRO LUIS **Fernández**

12.35-13.00 h Nuestros resultados. Presente y futuro del ganglio centinela

DR. GABRIEL **Zanón**

13.00-13.45 h Mesa redonda

Moderador:

DR. JOSÉ ANTONIO **Lejárcegui**

13.45-15.30 h Comida

Aplicabilidad del ganglio centinela en oncología ginecológica

15.30-15.50 h Bases teóricas del ganglio centinela en el cáncer ginecológico

DR. SERGI **Vidal-Sicart**

15.50-16.15 h El ganglio centinela en el cáncer de vulva

DR. LLUÍS MARIA **Puig-Tintoré**

16.15-16.35 h El ganglio centinela en el cáncer de cuello de útero

DR. JAUME **Pahisa**

16.35-16.55 h El ganglio centinela en el cáncer de endometrio

DR. AURELI **Torné**

16.55-17.30 h Mesa redonda

Moderador: DR. LORENZO **Balagueró**

17.30-17.40 h Clausura del curso

DR. SERGI **Vidal-Sicart**

Hoja de inscripción

CIRUGÍA RADIODIRIGIDA EN EL CÁNCER DE MAMA Y EN ONCOLOGÍA GINECOLÓGICA

Nombre

Dirección

CP Localidad

Provincia Tel.

Fax

Correo electrónico

Centro de trabajo

Categoría profesional

Dirección

CP Localidad

Provincia Tel.

Fax

Forma de pago:

Cheque nominativo a favor de la *Fundació Clínic per a la Recerca Biomèdica*, haciendo constar la referencia 501116.

Transferencia bancaria a nombre de la *Fundació Clínic per a la Recerca Biomèdica*, haciendo constar la referencia 501116, *Caixa d'Estalvis i Pensions de Barcelona*, c/c n.º 2100-0811-76-0201083698.

Enviar la hoja de inscripción y el cheque o el resguardo de la transferencia, haciendo constar la referencia 501116, a Aula Clínic, al número de fax 93 227 98 59.