

## Datos de interés

### Directores del curso

DR. SERGI VIDAL SICART  
DR. GABRIEL ZANÓN

### Organización

UNIDAD FUNCIONAL DE PATOLOGÍA DE LA MAMA  
INSTITUTO CLÍNICO DE GINECOLOGÍA, OBSTETRICIA Y GINECOLOGÍA  
CENTRO DE DIAGNÓSTICO POR LA IMAGEN CLÍNICA

### Calendario y horario

Viernes, 25 de febrero de 2005  
De 08.00 a 18.30 horas  
Horas lectivas: 9

### Importe de la matrícula: 175 euros

*Incluye el café, la comida y la documentación*

Reserva de plazas por orden de inscripción

### Lugar de realización del curso

HOSPITAL CLÍNICO DE BARCELONA  
Sala de Actos  
Escalera 9-11, 3ª planta  
C/ Villarroel, 170

### Secretaría técnica e información

Para hacer la reserva de plazas se ha de contactar con:

SRA. MERCÈ SABATÉ  
AULA CLÍNICA  
HOSPITAL CLÍNICO DE BARCELONA

Escalera 2, 7ª planta  
C/ Villarroel, 170  
08036 Barcelona

Tel.: 93 227 98 52 · Fax: 93 227 98 59  
Correo electrónico: mesabate@clinic.ub.es

Se ha de enviar la hoja de inscripción y el cheque o el resguardo de la transferencia, haciendo constar la referencia 500761, a:

AULA CLÍNICA. HOSPITAL CLÍNICO DE BARCELONA  
SRA. MERCÈ SABATÉ  
Fax: 93 227 98 59

## Aula Clínic

### EL GANGLIO CENTINELA EN EL CÁNCER DE MAMA

ASPECTOS TEORICOPRÁCTICOS  
Y CONTROVERSIAS

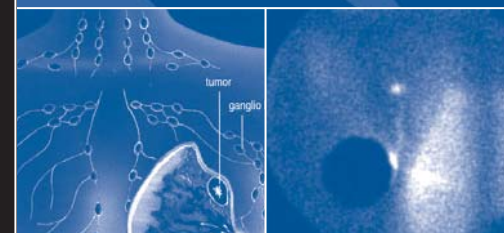

### Directores del curso

DR. SERGI VIDAL SICART  
DR. GABRIEL ZANÓN

### Organización

UNIDAD FUNCIONAL DE PATOLOGÍA DE LA MAMA  
INSTITUTO CLÍNICO DE GINECOLOGÍA, OBSTETRICIA Y  
GINECOLOGÍA  
CENTRO DE DIAGNÓSTICO POR LA IMAGEN CLÍNICA



Actividad acreditada por la Comisión de  
Formación Continuada del Sistema Nacional  
de Salud con 1,21 créditos



Actividad acreditada por delegación del *Conseil  
Català de la Formació Mèdica Continuada* con  
1,21 créditos

Curso declarado de interés sanitario por el *Institut  
d'Estudis de la Salut*, del *Departament de Sanitat i  
Seguretat Social* de la *Generalitat de Catalunya*

CLÍNICA  
BARCELONA  
Hospital Universitari

UNIVERSITAT DE BARCELONA

## Presentación

Desde su aparición, hace poco más de una década, la técnica de la localización y biopsia selectiva del ganglio centinela ha cobrado un enorme auge dentro de los algoritmos diagnósticos y de estadificación de diversas neoplasias y, en especial, en el cáncer de mama.

La posibilidad de predecir el estado ganglionar con una prueba mínimamente invasiva y con un elevado valor predictivo ha planteado la progresiva sustitución de la linfadenectomía clásica por la biopsia selectiva del ganglio centinela. Para ello, la colaboración multidisciplinar de ginecólogos, cirujanos, médicos nucleares, radiólogos, anatomopatólogos y oncólogos (tanto clínicos como radioterapeutas) es imprescindible para aprovechar el potencial que ofrece la técnica en aras de obtener el máximo beneficio para el paciente.

Con esta jornada, la Unidad de Patología de la Mama del Hospital Clínic pretende actualizar este tema, ofreciendo los puntos de vista de los diversos profesionales implicados, así como de las experiencias de otros grupos de trabajo, con el fin de aportar nuevos planteamientos y soluciones a todos los facultativos que trabajan en esta área.

## Dirigido a:

Médicos interesados en esta patología.

## Profesores

DR. EDUARDO BASILIO  
DR. ALBERT BIETE  
DRA. BLANCA FARRÚS  
DR. MATTIA INTRA  
DR. PEDRO LUIS FERNÁNDEZ  
DR. MANEL FRAILE  
DR. PERE GASCÓN  
DR. FRANCISCO LOMEÑA  
DRA. MONTSERRAT MUÑOZ  
DRA. FRANCESCA PONS  
DR. MIGUEL PRATS  
DR. JORDI SOLSONA  
DR. JESÚS TEJERO  
DR. RENATO VALDÉS-OLMOS  
DR. JOAN ANTONI VANRELL  
DR. MARTÍN VELASCO  
DR. SERGI VIDAL-SICART  
DR. GABRIEL ZANÓN

# PROGRAMA

08.00-08.30 h Recogida de documentación  
08.40-08.45 h Inauguración  
DR. J. VANRELL  
Presentación  
08.45-09.00 h  
DRA. F. PONS

## Experiencia de la Unidad Funcional de Patología de la Mama del Hospital Clínic de Barcelona

Presidente DR. XAVIER IGLESIAS GUIU  
Secretario DR. AURELI TORNÉ

09.00-09.30 h Aspectos teorico-prácticos del estudio del ganglio centinela en el cáncer de mama para el médico nuclear  
DR. S. VIDAL SICART  
09.30-09.45 h Implicaciones del estudio del ganglio centinela para el cirujano mamario  
DR. G. ZANÓN  
09.45-10.00 h La colaboración del radiólogo mamario en la localización del ganglio centinela  
DR. M. VELASCO  
10.00-10.20 h ¿Qué representa para el patólogo el estudio del ganglio centinela?  
DR. P. L. FERNÁNDEZ  
10.20-10.30 h Vídeo  
10.30-11.00 h Café

## El ganglio centinela en el cáncer de mama visto por otras escuelas

Presidente DR. JAUME PAHISA  
Secretario DR. SERGIO MARTÍNEZ ROMÁN

11.00-11.30 h Aplicación del ganglio centinela en la población de cribaje del cáncer de mama.  
Experiencia del IMAS ( Barcelona )  
DR. J. SOLSONA  
11.30-12.15 h Aspectos problemáticos en la metodología del ganglio centinela en el cáncer de mama.  
Experiencia del NETHERLAND CANCER INSTITUTE ( Amsterdam )  
DR. R. VALDÉS-OLMOS

12.15-13.00 h Controversias en el estudio del ganglio centinela en el cáncer de mama. Experiencia del INSTITUTO EUROPEO DE ONCOLOGÍA ( Milán )  
DR. M. INTRA  
Mesa redonda  
Moderador: DR. E. BASILIO  
Ponentes:  
DR. M. INTRA  
DR. R. VALDÉS-OLMOS  
DR. J. SOLSONA  
DR. S. VIDAL SICART  
DR. G. ZANÓN  
DR. P. FERNÁNDEZ  
DR. M. VELASCO  
13.00-14.00 h  
Comida  
14.00-15.30 h

## Repercusiones del ganglio centinela en el tratamiento oncológico posterior

15.30-15.45 h Introducción  
DR. P. GASCÓN/DR. F. LOMEÑA  
15.45-16.15 h Las micrometástasis y el ganglio centinela en la cadena mamaria interna. Aspectos derivados del ganglio centinela  
DR. M. FRAILE  
16.15-16.45 h La afectación de la cadena mamaria interna, tras el estudio del ganglio centinela ¿tiene repercusión en la planificación de la radioterapia?  
DRA. B. FARRÚS  
16.45-17.15 h Implicaciones en el tratamiento sistémico del estudio del ganglio centinela en el cáncer de mama.  
DRA. M. MUÑOZ  
17.15-17.30 h La rehabilitación de la paciente operada, antes y después del ganglio centinela  
DR. J. TEJERO  
Mesa redonda  
Moderador: DR. BIETE  
Ponentes:  
DRA. B. FARRÚS  
DRA. M. MUÑOZ  
DR. M. FRAILE  
DR. J. TEJERO  
18.00-18.30 h Conferencia de clausura: El ganglio centinela, la senología y los avances científicos  
DR. M. PRATS ESTEVE  
18.30 h Clausura de la jornada  
DR. S. VIDAL SICART/DR. G. ZANÓN

## Hoja de inscripción

# EL GANGLIO CENTINELA EN EL CÁNCER DE MAMA

Nombre .....

DNI .....

Dirección .....

CP ..... Ciudad .....

Provincia ..... Tel. ....

Fax .....

Correo electrónico .....

Centro de trabajo .....

Categoría profesional .....

Dirección .....

CP ..... Ciudad .....

Provincia ..... Tel. ....

Fax .....

## Forma de pago:

Cheque nominativo a favor de la *Fundació Clínic per a la Recerca Biomèdica*, haciendo constar la referencia 500761.

Transferencia bancaria a nombre de la *Fundació Clínic*, haciendo constar la referencia 500761, *Caixa d'Estalvis i Pensions de Barcelona*, c/c n.º 2100-0811-76-0201083698.

Se ha de hacer llegar la ficha de inscripción, una fotocopia del DNI y el cheque o el resguardo de la transferencia, haciendo constar la referencia 500761, a AULA CLÍNIC, al número de fax 93 227 98 59.